

**NEBRASKA WOMAN SS6437**



**DESCRIPCIÓN**

Softshell compuesto de 2 capas con corte entallado. Cremallera invertida a tono, con protector de barbilla y tirador. Forro interior en tejido polar. Cuenta con bolsillo exterior en pecho derecho con cremallera a tono y tirador, y dos bolsillos exteriores con cremallera a tono y tirador. Ajustadores en puño con velcro. Bajo con cordón elástico y topes.

**COMPOSICIÓN**

Dos capas. Exterior: 92% poliéster / 8% elastano. Interior: 100% poliéster micropolar extra-cálido. 300 g/m².

**OBSERVACIONES**

\*Duo concept. \* Recuerde las limitaciones de este tipo de tejido y la necesidad de proteger de migraciones la tinta del dibujo al hacer marcados y estampaciones sobre el mismo. \* Impresión DTF no recomendable en este modelo

**TALLAS**

Adultos:: S · M · L · XL · 2XL · 3XL / :

**ESQUEMA**

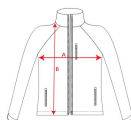

**CANTIDADES**

**Adultos:**

Caja    Pack

15 ud.    1 ud.

**COLORES**



**TALLAS**

Adultos:	S	M	L	XL	2XL	3XL
ANCHO (A)	48cm	50cm	53cm	55cm	58cm	60cm
LARGO (B)	64cm	66cm	68cm	69cm	70cm	72cm

\*[Medidas desde el contorno 1cm por debajo de las mangas / Medidas desde el punto más alto del hombro hasta el final de la prenda]

**REPROCESOS DISPONIBLES**



Transfer



Manipulado

**CERTIFICADOS**



www.oeko-tex.com

