

STAR WOMAN PO6634

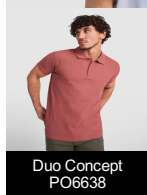

DESCRIPCIÓN

Polo de mujer de manga corta. Cubrecosturas reforzado en el interior del cuello. Cuello y ribete de manga acanalado. Costuras laterales y corte ajustado. Tapeta fina con tres botones. Aperturas en los laterales del bajo.

COMPOSICIÓN

100% algodón, punto piqué, 200 g/m². Color gris vigoré 58: 85% algodón / 15% viscosa.

OBSERVACIONES

*Etiqueta removible. *Duo concept.

TALLAS

Adultos:: S · M · L · XL · 2XL · 3XL / :

ESQUEMA

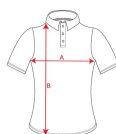

CANTIDADES

| | Caja | Pack |
|----------|--------|-------|
| Adultos: | 50 ud. | 5 ud. |

COLORES



TALLAS

| Adultos: | S | M | L | XL | 2XL | 3XL |
|-----------|------|------|------|------|------|------|
| ANCHO (A) | 42cm | 45cm | 48cm | 51cm | 54cm | 57cm |
| LARGO (B) | 61cm | 63cm | 65cm | 67cm | 69cm | 70cm |

*[Medidas desde el contorno 1cm por debajo de las mangas / Medidas desde el punto más alto del hombro hasta el final de la prenda]

CERTIFICADOS



REPROCESOS DISPONIBLES



Transfer



Manipulado

